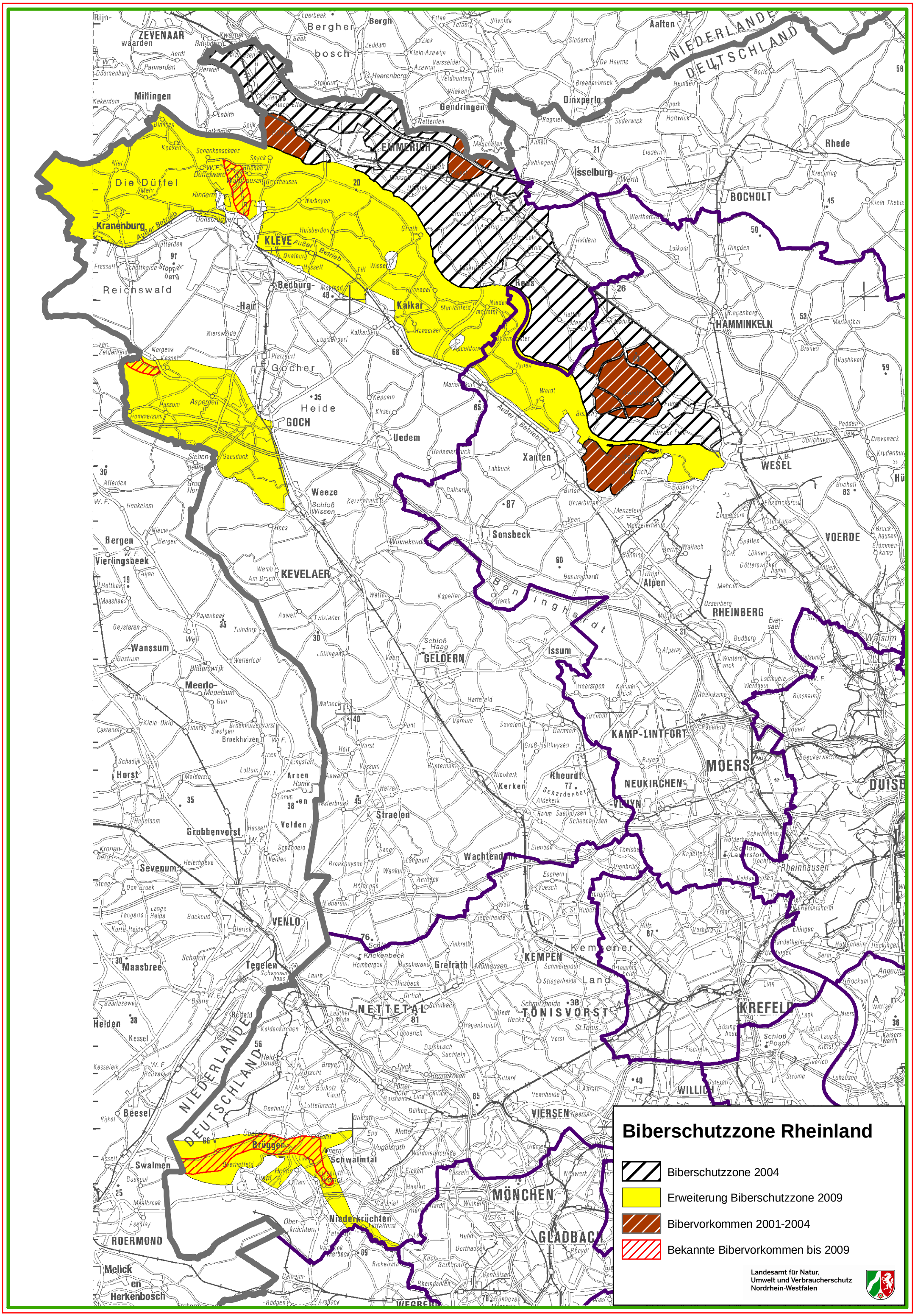
Biberschutzzone Rheinland
Biberschutzzone 2004
Erweiterung Biberschutzzone 2009
Bibervorkommen 2001-2004
Bekannte Bibervorkommen bis 2009
Landesamt für Natur, Umwelt und Verbraucherschutz Nordrhein-Westfalen
NIEDERLANDE
DEUTSCHLAND
Die Düffel
Reichswald
Kranenburg
KLEVE
Bedburg-Hau
Kalkar
Emmerich
Rees
Isselburg
Rhede
BOCHOLT
HAMMINKELN
WESEL
VOERDE
RHEINBERG
MOERS
NEUKIRCHEN-VLUYN
KAMP-LINTFORT
Issum
GELDERN
Sonsbeck
Xanten
Uedem
GOCH
Weeze
KEVELAER
Bonninghardt
Alpen
Wanssum
Meerlo-Wanssum
Horst
Arcen
Straelen
Kerken
Rheurdt
Wachtendonk
Rheinhausen
VENLO
Tegelen
Grefrath
KEMPEN
NETTETAL
TÖNISVORST
KREFELD
WILLICH
VIERSEN
MÖNCHEN-GLADBACH
Brüggen
Schwalmtal
Niederkrüchten
ROERMOND
Swalmen
Beesel
Maasbree
Helden
Sevenum
Grubbenvorst
Velden
Gemeinde Heide
Gemeinde Bergen
Gemeinde Vierlingsbeek
Gemeinde Meerlo-Wanssum
Gemeinde Kerkrade
Gemeinde Nederweert
Gemeinde Weert
Gemeinde Leudal
Gemeinde Roermond
Gemeinde Maasgouw
Gemeinde Venlo
Gemeinde Horst aan de Maas
Gemeinde Venlo
Gemeinde Tegelen
Gemeinde Venlo
Gemeinde Beesel
Gemeinde Swalmen
Gemeinde Brüggen
Gemeinde Schwalmtal
Gemeinde Niederkrüchten
Gemeinde Wegberg
Gemeinde Mönchengladbach
Gemeinde Viersen
Gemeinde Tönisvorst
Gemeinde Nettetal
Gemeinde Kempen
Gemeinde Grefrath
Gemeinde Willich
Gemeinde Krefeld
Gemeinde Kaarst
Gemeinde Neuss
Gemeinde Meerbusch
Gemeinde Rheinberg
Gemeinde Moers
Gemeinde Kamp-Lintfort
Gemeinde Issum
Gemeinde Geldern
Gemeinde Sonsbeck
Gemeinde Xanten
Gemeinde Uedem
Gemeinde Goch
Gemeinde Kevelaer
Gemeinde Weeze
Gemeinde Kalkar
Gemeinde Bedburg-Hau
Gemeinde Kleve
Gemeinde Emmerich
Gemeinde Rees
Gemeinde Isselburg
Gemeinde Rhede
Gemeinde Bocholt
Gemeinde Hamminkeln
Gemeinde Wesel
Gemeinde Voerde
Gemeinde Dinxperlo
Gemeinde Gendringen
Gemeinde Millingen
Gemeinde Zevenaar
Gemeinde Rijnwaarden
Gemeinde Doesburg
Gemeinde Aalten
Gemeinde Bergh
Gemeinde Bergh
Gemeinde Doetinchem
Gemeinde Terborg
Gemeinde Silvolde
Gemeinde Gaanderen
Gemeinde Varsseveld
Gemeinde Vorden
Gemeinde Zelhem
Gemeinde Hengelo
Gemeinde Steenderen
Gemeinde Zutphen
Gemeinde Lochem
Gemeinde Laarbeek
Gemeinde Beek
Gemeinde Ubbergen
Gemeinde Berg en Dal
Gemeinde Groesbeek
Gemeinde Nijmegen
Gemeinde Heumen
Gemeinde Mook en Middelaar
Gemeinde Gennep
Gemeinde Bergen
Gemeinde Cuijk
Gemeinde Boxmeer
Gemeinde Sint Anthonis
Gemeinde Gemeente Venlo
Gemeinde Gemeente Roermond
Gemeinde Gemeente Weert
Gemeinde Gemeente Nederweert
Gemeinde Gemeente Leudal
Gemeinde Gemeente Maasgouw
Gemeinde Gemeente Horst aan de Maas
Gemeinde Gemeente Venlo
Gemeinde Gemeente Tegelen
Gemeinde Gemeente Beesel
Gemeinde Gemeente Swalmen
Gemeinde Gemeente Brüggen
Gemeinde Gemeente Schwalmtal
Gemeinde Gemeente Niederkrüchten
Gemeinde Gemeente Wegberg
Gemeinde Gemeente Mönchengladbach
Gemeinde Gemeente Viersen
Gemeinde Gemeente Tönisvorst
Gemeinde Gemeente Nettetal
Gemeinde Gemeente Kempen
Gemeinde Gemeente Grefrath
Gemeinde Gemeente Willich
Gemeinde Gemeente Krefeld
Gemeinde Gemeente Kaarst
Gemeinde Gemeente Neuss
Gemeinde Gemeente Meerbusch
Gemeinde Gemeente Rheinberg
Gemeinde Gemeente Moers
Gemeinde Gemeente Kamp-Lintfort
Gemeinde Gemeente Issum
Gemeinde Gemeente Geldern
Gemeinde Gemeente Sonsbeck
Gemeinde Gemeente Xanten
Gemeinde Gemeente Uedem
Gemeinde Gemeente Goch
Gemeinde Gemeente Kevelaer
Gemeinde Gemeente Weeze
Gemeinde Gemeente Kalkar
Gemeinde Gemeente Bedburg-Hau
Gemeinde Gemeente Kleve
Gemeinde Gemeente Emmerich
Gemeinde Gemeente Rees
Gemeinde Gemeente Isselburg
Gemeinde Gemeente Rhede
Gemeinde Gemeente Bocholt
Gemeinde Gemeente Hamminkeln
Gemeinde Gemeente Wesel
Gemeinde Gemeente Voerde
Gemeinde Gemeente Dinxperlo
Gemeinde Gemeente Gendringen
Gemeinde Gemeente Millingen
Gemeinde Gemeente Zevenaar
Gemeinde Gemeente Rijnwaarden
Gemeinde Gemeente Doesburg
Gemeinde Gemeente Aalten
Gemeinde Gemeente Bergh
Gemeinde Gemeente Bergh
Gemeinde Gemeente Doetinchem
Gemeinde Gemeente Terborg
Gemeinde Gemeente Silvolde
Gemeinde Gemeente Gaanderen
Gemeinde Gemeente Varsseveld
Gemeinde Gemeente Vorden
Gemeinde Gemeente Zelhem
Gemeinde Gemeente Hengelo
Gemeinde Gemeente Steenderen
Gemeinde Gemeente Zutphen
Gemeinde Gemeente Lochem
Gemeinde Gemeente Laarbeek
Gemeinde Gemeente Beek
Gemeinde Gemeente Ubbergen
Gemeinde Gemeente Berg en Dal
Gemeinde Gemeente Groesbeek
Gemeinde Gemeente Nijmegen
Gemeinde Gemeente Heumen
Gemeinde Gemeente Mook en Middelaar
Gemeinde Gemeente Gennep
Gemeinde Gemeente Bergen
Gemeinde Gemeente Cuijk
Gemeinde Gemeente Boxmeer
Gemeinde Gemeente Sint Anthonis